

1. POPOLAZIONE

1.1. La popolazione: breve analisi storica

La popolazione della provincia di Rovigo, che ammontava a 200.835 unità al censimento del 1871, è cresciuta — in armonia con l'andamento regionale veneto e nazionale — fino al 1951, raggiungendo le 357.963 unità. Il 1951, anno della tragica alluvione del Polesine, ha segnato per la provincia l'inizio di un calo progressivo della popolazione (soprattutto delle classi di età attive), il cui massimo **tasso di variazione annuo** si è verificato nel decennio dal '51 al '61 (-25%).

Dopo un modesto cambiamento di tendenza negli anni settanta, è ripresa la flessione, che ha portato la popolazione residente, alla data del censimento 2001, a un totale di 242.538 unità.

Numeri indice della popolazione residente ai censimenti dal 1871 al 2001

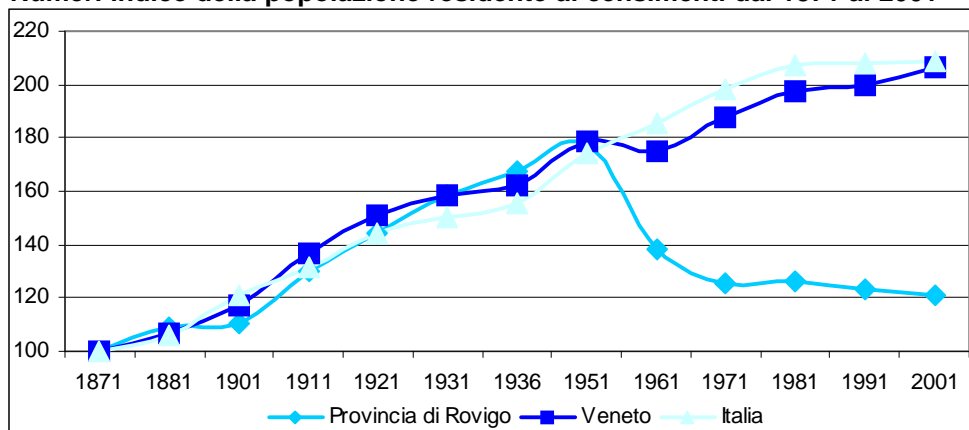

Fonte: Istat; elaborazione: U.S. Provincia di Rovigo

Oltre che dal progressivo calo, la popolazione residente è contraddistinta da un invecchiamento superiore alla media regionale e nazionale: l'*indice di vecchiaia* è passato dal 129,9% del 1991 al 195% del 2001. Il *tasso di mortalità*, i cui valori superano nel 1991 e nel 2001 quelli regionali, è influenzato dall'alta incidenza della popolazione in età anziana.

Il *saldo migratorio* (*iscritti - cancellati* dalle anagrafi comunali per trasferimento di residenza) degli ultimi dieci anni è sempre positivo, e contrasta parzialmente il *saldo naturale* (*nati - morti*), costantemente negativo, dando luogo ad un *saldo complessivo* (*saldo migratorio + saldo naturale*) comunque negativo fino al 2001.

Il 2002 è caratterizzato da un *saldo complessivo* con segno positivo (+223 unità).

Indicatori demografici (anni 1991 e 2001)

| Indicatori di struttura | Censimento 1991 | | | Censimento 2001 | | |
|--|-----------------|------------------|--------|------------------|--------|--------|
| | Rovigo | Veneto | Italia | Rovigo | Veneto | Italia |
| Indice di vecchiaia (pop. 65 anni e più/pop. 0-14 anni *100) | 129,9 | 107,4 | 96,6 | 195,0 | 135,7 | 131,4 |
| Indice di dipendenza (pop. in età non attiva/pop. 15-64 anni*100) | 45,2 | 41,8 | 45,3 | 48,9 | 46,5 | 49,0 |
| Indice di dipendenza anziani (pop. 65 anni e più/pop. 15-64 anni*100) | 25,5 | 21,7 | 22,3 | 26,8 | 27,8 | 32,3 |
| Quozienti per 1000 abitanti | | anno 1991 | | anno 2000 | | |
| Tasso Nuzialità* (matr./pop.med. nell'anno) | 4,2 | 5,2 | 5,3 | 4,2 | 4,9 | 4,9 |
| Tasso Natalità (nati/pop.media nell'anno) | 7,4 | 8,7 | 9,7 | 7,1 | 9,6 | 9,4 |
| Tasso Mortalità (morti/pop.media nell'anno) | 10,7 | 9,4 | 9,5 | 11,0 | 9,3 | 9,7 |

(*): i quozienti di nuzialità riportati fanno riferimento all'anno 1999 (non 2000).

Fonte: Istat; elaborazione: U.S. Provincia di Rovigo

Saldo naturale, migratorio e generale (anni 1992-2002)

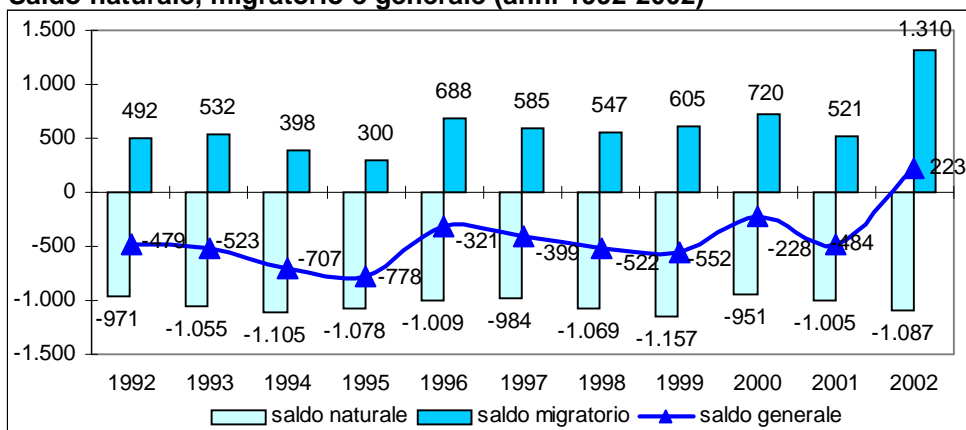

Fonte: Istat; elaborazione: U.S. Provincia di Rovigo

Il numero delle famiglie è aumentato (84.769 al censimento del 1991, 91.720 al censimento del 2001), ma diversa è la distribuzione percentuale per **numero di componenti**: nel 2001 la metà delle famiglie è formata da *uno o due componenti*, mentre le famiglie di tale numerosità nel 1991 raggiungevano il 42,3% del totale.

Famiglie per numero di componenti (censimenti del 1991 e del 2001)

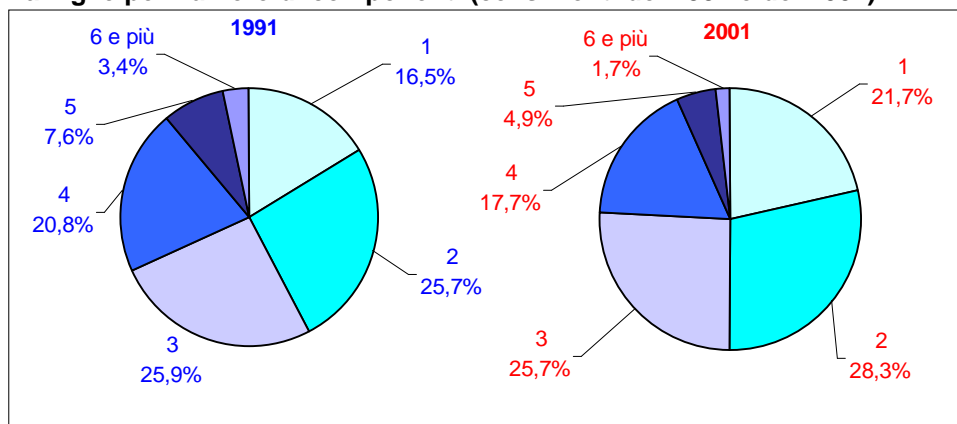

Fonte: Istat; elaborazioni: U.S. Provincia di Rovigo

1.2. La popolazione residente al 31/12/2002

La **piramide per classe di età** rappresenta la popolazione residente nella provincia di Rovigo suddivisa per sesso. Osservandola si possono evincere alcune caratteristiche strutturali della popolazione polesana: la base stretta indica che la popolazione nella *fascia di età giovane* (0-29 anni) è circa la metà di quella che appartiene alla *fascia di età adulta* (30-54 anni) — rispettivamente 67.713 e 121.760 residenti — e la punta, corrispondente alla *fascia di età anziana* (65 anni e oltre), piuttosto sviluppata specie nel sesso femminile, conferma la caratteristica dell'invecchiamento della popolazione.

Piramide delle classi di età al 31/12/2002

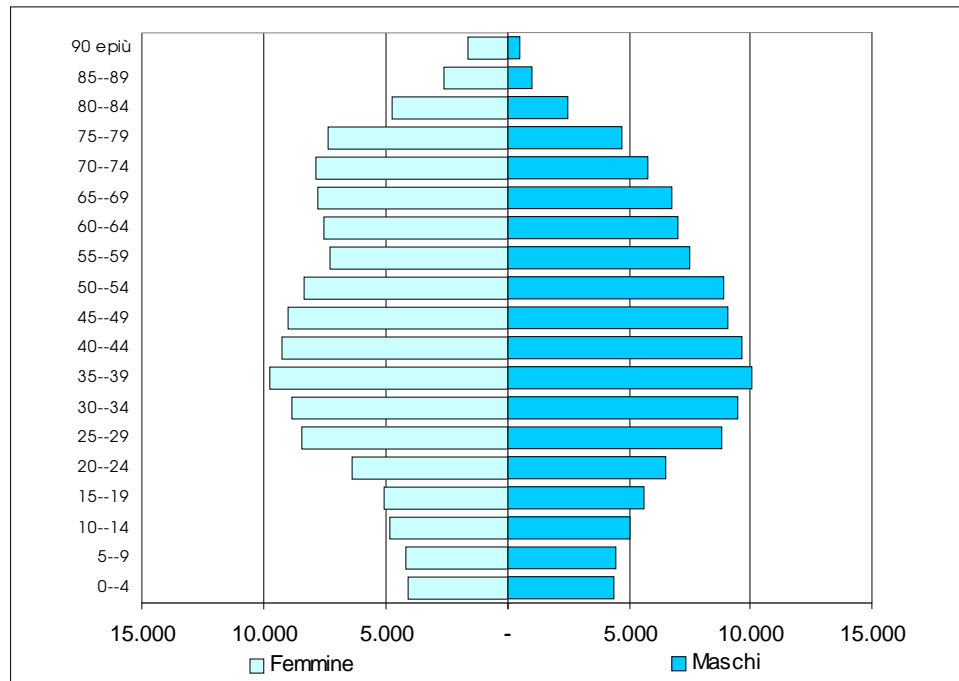

Fonte: Uffici Anagrafe comunali; elaborazione: U.S. Provincia di Rovigo

Attualmente la provincia è suddivisa in 50 comuni (nel 1995 è avvenuta la fusione dei comuni di Donada e Contarina, che ha dato luogo a quello di Porto Viro); di questi, 19 rimangono sotto i 2.000 abitanti, 21 contano tra 2.000 e 5.000 abitanti e 7 hanno popolazione superiore a 10.000 unità, tra cui il comune capoluogo con 50.445 persone.

Comuni polesani: popolazione per sesso, superficie, densità al 31/12/2002

| COMUNI | maschi | femmine | totale | Sup. (kmq.) | Dens. (Ab/kmq) |
|----------------------------|----------------|----------------|----------------|----------------|-------------------|
| Adria | 9.939 | 10.752 | 20.691 | 113,52 | 182,3 |
| Ariano nel Polesine | 2.386 | 2.473 | 4.859 | 80,92 | 60,0 |
| Arquà Polesine | 1.388 | 1.459 | 2.847 | 20,02 | 142,2 |
| Badia Polesine | 5.077 | 5.391 | 10.468 | 44,5 | 235,2 |
| Bagnolo di Po | 705 | 701 | 1.406 | 21,43 | 65,6 |
| Bergantino | 1.255 | 1.369 | 2.624 | 18,18 | 144,3 |
| Bosaro | 657 | 667 | 1.324 | 6,02 | 219,9 |
| Calto | 406 | 456 | 862 | 10,98 | 78,5 |
| Canaro | 1.370 | 1.463 | 2.833 | 32,71 | 86,6 |
| Canda | 454 | 481 | 935 | 14,4 | 64,9 |
| Castelguglielmo | 861 | 883 | 1.744 | 22,1 | 78,9 |
| Castelmassa | 2.048 | 2.232 | 4.280 | 11,87 | 360,6 |
| Castelnovo Bariano | 1.485 | 1.560 | 3.045 | 37,56 | 81,1 |
| Ceneselli | 914 | 930 | 1.844 | 28,58 | 64,5 |
| Ceregnano | 1.930 | 2.012 | 3.942 | 29,99 | 131,4 |
| Corbola | 1.235 | 1.388 | 2.623 | 18,39 | 142,6 |
| Costa di Rovigo | 1.423 | 1.513 | 2.936 | 16,05 | 182,9 |
| Crespino | 989 | 1.097 | 2.086 | 31,92 | 65,4 |
| Ficarolo | 1.365 | 1.385 | 2.750 | 17,84 | 154,1 |
| Fiesso Umbertiano | 2.022 | 2.149 | 4.171 | 27,29 | 152,8 |
| Frassinelle Polesine | 770 | 819 | 1.589 | 21,87 | 72,7 |
| Fratte Polesine | 1.244 | 1.515 | 2.759 | 20,91 | 131,9 |
| Gaiba | 542 | 582 | 1.124 | 12,09 | 93,0 |
| Gavello | 794 | 826 | 1.620 | 24,41 | 66,4 |
| Giacciano con Baruchella | 1.090 | 1.158 | 2.248 | 18,36 | 122,4 |
| Guarda Veneta | 577 | 580 | 1.157 | 17,31 | 66,8 |
| Lendinara | 5.819 | 6.259 | 12.078 | 55,39 | 218,1 |
| Loreo | 1.835 | 1.927 | 3.762 | 39,6 | 95,0 |
| Lusia | 1.775 | 1.840 | 3.615 | 17,73 | 203,9 |
| Melara | 917 | 1.017 | 1.934 | 17,6 | 109,9 |
| Occhiobello | 4.919 | 5.192 | 10.111 | 32,62 | 310,0 |
| Papozze | 816 | 885 | 1.701 | 21,83 | 77,9 |
| Pettorazza Grimani | 891 | 838 | 1.729 | 21,51 | 80,4 |
| Pincara | 649 | 650 | 1.299 | 17,79 | 73,0 |
| Polesella | 1.929 | 2.095 | 4.024 | 16,55 | 243,1 |
| Pontecchio Polesine | 731 | 779 | 1.510 | 11,47 | 131,6 |
| Porto Tolle | 5.263 | 5.306 | 10.569 | 226,04 | 46,8 |
| Porto Viro | 6.975 | 7.373 | 14.348 | 133,34 | 107,6 |
| Rosolina | 3.067 | 3.116 | 6.183 | 73,01 | 84,7 |
| Rovigo | 23.944 | 26.433 | 50.377 | 108,53 | 464,2 |
| Salara | 596 | 659 | 1.255 | 14,31 | 87,7 |
| San Bellino | 594 | 605 | 1.199 | 15,83 | 75,7 |
| San Martino di Venezze | 1.870 | 2.006 | 3.876 | 31,1 | 124,6 |
| Sienta | 1.481 | 1.593 | 3.074 | 24,13 | 127,4 |
| Taglio di Po | 4.099 | 4.260 | 8.359 | 79,41 | 105,3 |
| Trecenta | 1.482 | 1.639 | 3.121 | 35,06 | 89,0 |
| Villadose | 2.609 | 2.667 | 5.276 | 32,52 | 162,2 |
| Villamarzana | 573 | 621 | 1.194 | 14,07 | 84,9 |
| Villanova del Ghebbo | 1.097 | 1.100 | 2.197 | 11,77 | 186,7 |
| Villanova Marchesana | 528 | 522 | 1.050 | 18,21 | 57,7 |
| <i>Provincia di Rovigo</i> | <i>117.385</i> | <i>125.223</i> | <i>242.608</i> | <i>1788,64</i> | <i>135,6</i> |

Fonte: Uffici Anagrafe comunali; elaborazione: U.S. Provincia di Rovigo

1.3. Gli stranieri

Anche l'**immigrazione** di persone con cittadinanza straniera, che ha avuto un rapido incremento negli ultimi anni, passando da 2.195 residenti nel 1998 a 4.789 a fine 2002, contribuisce a contenere il calo complessivo della popolazione residente.

Stranieri residenti al 31/12 di ogni anno (anni 1998-2002)

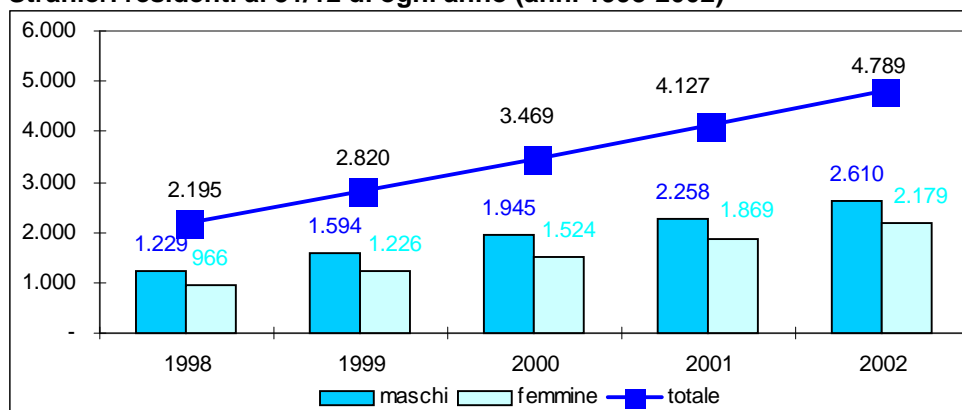

Fonti: (1998-2000) Istat; (2001-2002) Uffici Anagrafe comunali; elaborazione: U.S. Provincia di Rovigo

Stranieri residenti per cittadinanza al 31/12 di ogni anno (anni 2000-2002)

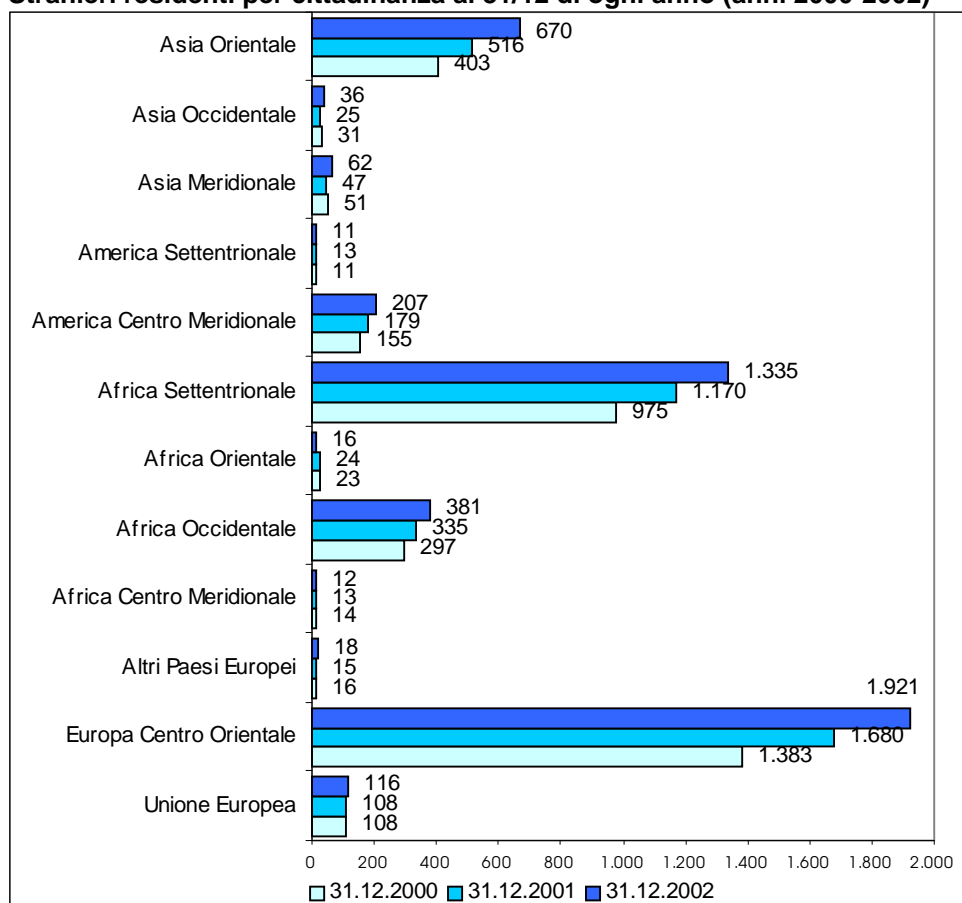

Fonti: (2000) Istat; (2001-2002) Uffici Anagrafe comunali; elaborazione: U.S. Provincia di Rovigo

