



COMUNE DI BOLOGNA
Settore Programmazione, Controlli e Statistica



OSSERVATORIO PREZZI:

l'esperienza

del Comune di Bologna



Ambito dell'iniziativa: la nascita del Tavolo tecnico

Nel settembre 2004 il Comune di Bologna costituisce un tavolo tecnico sul “caro prezzi”, al quale partecipano sia soggetti istituzionali, sia organismi rappresentativi degli operatori economici dei diversi settori commerciali.



Obiettivi del Tavolo tecnico

- Esaminare ed informare sull'andamento dei prezzi nella realtà bolognese sulla base di tutti gli elementi informativi a disposizione e segnatamente delle sistematiche rilevazioni effettuate nell'ambito del Servizio Statistico Nazionale. (TRASPARENZA - ORIENTAMENTO)
- Individuare ed adottare in modo condiviso strategie ed azioni che possano concretamente contribuire al contenimento dei prezzi dei beni e servizi di largo consumo salvaguardando così il potere d'acquisto delle famiglie.



L'intesa

Il 28 dicembre 2004 viene firmato dalle parti interessate un protocollo d'intesa sul contenimento dei prezzi e delle tariffe.

Ottobre 2005

Osservatorio Prezzi

Con la funzione di fornire ai consumatori informazioni costantemente aggiornate sui prezzi dei più importanti beni e servizi

Oibò Bologna costa meno

Con la funzione di dare vita e regolamentare iniziative di "buone pratiche" attraverso il blocco dei prezzi di beni e servizi o l'applicazione di scontistica



L'Osservatorio Prezzi: la risposta statistica alla richiesta di dati

Le fonti

- Dati raccolti per adempiere alla rilevazione statistica ai fini del calcolo dell'indice dei prezzi al consumo.
- Dati messi a disposizione dall'Osservatorio Prezzi e Tariffe (Maposserva) del Ministero dello Sviluppo Economico.



L'Osservatorio Prezzi: la risposta statistica alla richiesta di dati

Gli indicatori

A livello locale

Ogni mese viene diffuso il prezzo minimo, medio e massimo, la variazione percentuale del prezzo rispetto allo stesso mese dell'anno precedente e al mese precedente, per un paniere di circa 200 beni/servizi di largo consumo che rappresentano una quota rilevante della spesa per la maggioranza delle famiglie bolognesi.

FOCUS

A livello nazionale

Ogni mese viene effettuato un confronto sul costo di un "carrello della spesa" composto da 20 prodotti alimentari di largo consumo rilevati a Bologna e nelle principali città italiane. Inoltre per 20 prodotti/servizi vengono fornite informazioni sui livelli assoluti dei prezzi medi registrati a Bologna e nelle principali città italiane.



L'Osservatorio Prezzi: la risposta statistica alla richiesta di dati



Osservatorio prezzi Bologna



I dati diffusi dall'Osservatorio prezzi del Comune di Bologna riguardano la media (geometrica) dei prezzi mensilmente rilevati per i prodotti selezionati nelle diverse tipologie distributive. Accanto alla media geometrica l'Osservatorio diffonde anche l'indicazione del prezzo minimo, massimo, il numero delle quotazioni rilevate e la variazione percentuale dell'indice rispetto allo stesso mese dell'anno precedente (variazione tendenziale) e al mese precedente (variazione congiunturale).



Osservatorio Prezzi Bologna [Presentazione](#)

Prezzi a confronto [Presentazione](#)

Dati tratti dall'Osservatorio Nazionale Prezzi e Tariffe

Costo medio di un carrello della spesa *(20 prodotti alimentari)*

Prezzo medio di alcuni prodotti rilevati

Approfondimenti mensili:



L'Osservatorio Prezzi: la risposta statistica alla richiesta di dati

I prodotti/servizi osservati

- 75 prodotti alimentari
- 40 circa prodotti ortofrutticoli
- 22 prodotti per la cura della persona
- 34 servizi
- 20 beni
- 8 prodotti energetici



L'Osservatorio Prezzi: la risposta statistica alla richiesta di dati

ALIMENTARI

agosto 2007

Descrizione prodotto	Numero quotazioni	Prezzo minimo	Prezzo medio	Prezzo massimo	Variazione tendenziale	Variazione mensile
Riso (1 Kg.)	28	1,04	2,12	3,30	6,7	0,5
Pane - tipo più venduto in ciascun negozio (1 Kg.)	28	1,29	3,26	4,80	2,4	0,4
Pasta di semola di grano duro (1 Kg.)	28	0,49	1,15	2,40	4,6	0,4
Pasta all'uovo - fettuccine (500 Gr.)	28	0,79	1,95	3,50	5,0	0,2
Farina di frumento (1 Kg.)	28	0,29	0,49	1,15	6,2	1,6
Biscotti frollini (1 Kg.)	28	0,94	3,24	5,50	8,0	0,8
Fette biscottate (300 Gr.)	28	0,50	1,00	1,71	0,8	0,6
Crakers (300 Gr.)	28	0,40	0,77	2,22	4,1	-0,5
Merenda confezionata (1 Kg.)	39	3,03	5,86	11,09	1,9	0,1
Pizza surgelata (1 Kg.)	28	3,56	6,74	9,17	-0,3	
Cereali per colazione (1 Kg.)	28	1,80	5,58	9,73	2,2	
Carne fresca di vitello senz'osso - fesa a fettine (1 Kg.)	31	16,99	20,93	26,90	3,6	
Carne fresca bovino adulto senz'osso - bistecche scelte (1 Kg.)	31	11,36	14,81	20,98	3,0	
Carne fresca bovino adulto - tritata (1 Kg.)	30	4,19	8,22	11,88	0,4	-0,1
Carne fresca suina senz'osso - lombo disossato (1 Kg.)	30	7,14	10,42	13,32	1,6	0,1
Carne fresca suina con osso - braciola (1 Kg.)	31	4,80	7,49	10,33	-0,9	-0,6
Pollo fresco - intero (1 Kg.)	31	2,80	3,95	4,90	8,4	0,2
Pollo allo spiedo	21	4,13	5,66	7,00	3,6	0,1
Petto di tacchino - a fettine (1 Kg.)	30	7,49	10,04	13,50	11,0	1,6



L'Osservatorio Prezzi: la risposta statistica alla richiesta di dati

Il carrello della spesa

Elenco dei 20 prodotti alimentari rilevati nell'Osservatorio Nazionale Prezzi e Tariffe
Acqua minerale (Cassa da 6 bottiglie da 1,5 Lt.)
Biscotti frollini (1 Kg.)
Caffè tostato (1 Kg.)
Carne fresca bovino adulto, 1 taglio (1 Kg.)
Fior di latte di mucca (1 Kg.)
Latte intero fresco (1 Lt.)
Merenda preconfezionata (1 Kg.)
Olio extra vergine di oliva (1 Lt.)
Pane (1 Kg.)
Parmigiano Reggiano (1 Kg.)
Pasta di semola di grano duro (1 Kg.)
Pollo fresco (1 Kg.)
Prosciutto crudo (1 Kg.)
Riso (1 Kg.)
Succo di frutta (1 Lt.)
Tonno in olio d'oliva (1 Kg.)
Uova di gallina (Confezione da 6 pezzi)
Vino comune (1 Lt.)
Yogurt (125 Gr.)
Zucchero (1 Kg.)



L'Osservatorio Prezzi: la risposta statistica alla richiesta di dati

Graduatoria decrescente del costo medio di un carrello della spesa (20 prodotti alimentari) a Bologna e nelle principali città italiane

*Dati tratti dall'Osservatorio Nazionale Prezzi e Tariffe a cura del Ministero delle Attività Produttive
(Valori in euro)*

AGOSTO 2007

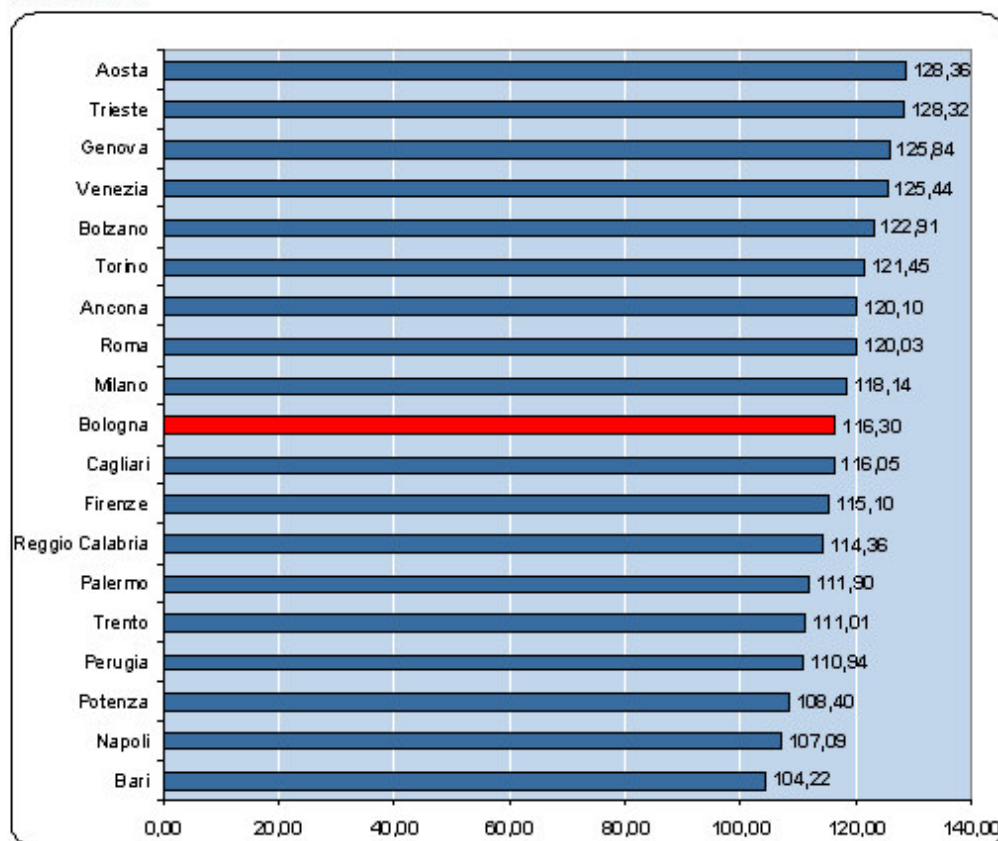

N.B. Sono escluse le città per le quali l'Osservatorio Nazionale Prezzi e Tariffe non pubblica tutti i prodotti previsti del comparto.



L'Osservatorio Prezzi: la risposta statistica alla richiesta di dati

Pane (1 Kg.)

(prezzo medio in euro)

AGOSTO 2007

Dati tratti dall'Osservatorio Nazionale Prezzi e Tariffe del Ministero delle Attività Produttive

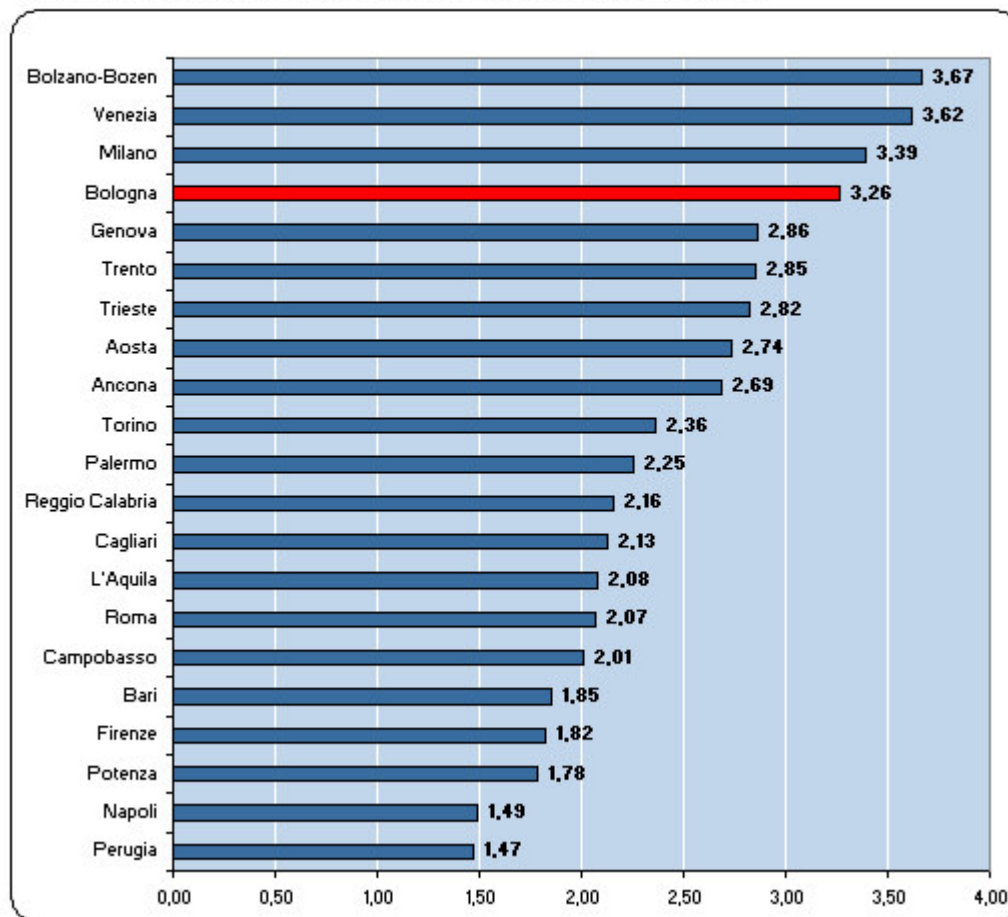



L'Osservatorio Prezzi: la risposta statistica alla richiesta di dati

I Focus

Approfondimenti (dati aggiornati a agosto 2007)

[L'effetto del "caro petrolio" sui bilanci delle famiglie bolognesi](#)

[Elenco nuovi prodotti/servizi dell'Osservatorio](#)

[I 20 prodotti con gli aumenti maggiori rispetto allo stesso mese dell'anno precedente](#)

[I 20 prodotti con le diminuzioni maggiori rispetto allo stesso mese dell'anno precedente](#)

Le variazioni dei costi di trasporto

Benzina verde e gasolio per auto
(Prezzo al litro)

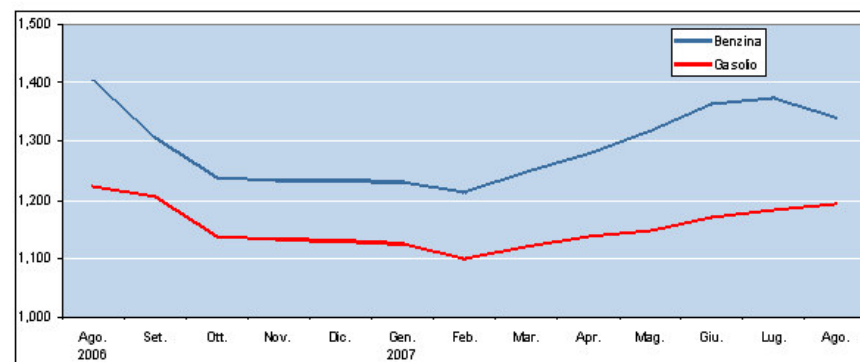

	2006					2007							
	Ago.	Set.	Ott.	Nov.	Dic.	Gen.	Feb.	Mar.	Apr.	Mag.	Giù.	Lug.	Ago.
Benzina	1,404	1,306	1,238	1,233	1,233	1,230	1,214	1,247	1,278	1,318	1,364	1,373	1,342
Gasolio	1,225	1,205	1,137	1,133	1,132	1,126	1,099	1,122	1,138	1,148	1,170	1,184	1,192

Fonte: Comune di Bologna

N.B. I prezzi medi sono stati ricostruiti tenendo conto delle modifiche intervenute in occasione del cambio base.

¶

Ad agosto 2007 per fare un pieno di benzina (50 litri) si spendono 3,1 euro in meno rispetto ad un anno prima e 1,65 euro in meno per un pieno di gasolio. Per una percorrenza media annua di 10.000 Km. l'automobilista bolognese spende quasi 48 euro in meno all'anno se possiede un'auto media a benzina ed oltre 25 euro in meno se viaggia a gasolio. ¶



Le prospettive

Nell'ultimo incontro tenutosi nel mese di ottobre 2007 il Tavolo tecnico ha manifestato l'intenzione di promuovere nuove campagne di informazione e di rafforzare l'iniziativa, favorendo un ampliamento dei punti vendita aderenti ed avviando analisi sulla filiera.